# Evropske perspektive

Newsletter Delegacije Evropske unije u Bosni i Hercegovini

Broj 7, Juli/August 2014. godine


## U FOKUSU

### EU će biti domaćin donatorske konferencije za poplavama pogođen Balkan

Evropska komisija će biti domaćin donatorske konferencije u Bruxellesu 16. jula kako bi mobilizirala dodatnu podršku Bosni i Hercegovini i Srbiji nakon nedavnih poplava. Konferencija će se održati u suorganizaciji sa Francuskom i Slovenijom. More...

### Fokus na forumu za prosperitet i zapošljavanje u BiH: Poslovno okruženje i ulaganja

Tranzicijski period u Bosni i Hercegovini još traje. Nažalost, nakon skoro dvije decenije od prelaska u liberalno slobodno tržište i kapitalistički sistem poslovanja privreda je još uvijek preslaba. More...

### BiH se pridružila programu Horizon 2020

Pet zemalja zapadnog Balkana (Albanija, Bosna i Hercegovina, Bivša Jugoslovenska Republika Makedonija, Crna Gora i Srbija) i Republika Moldavija osigurale su 1. jula puni pristup novom sedmogodišnjem programu Evropske unije za istraživanje i inovacije, pod nazivom Horizont 2020. More...

### EU info centar- Nagradno takmičenje- "Moje putovanje Evropom"

Opiši najzanimljivije detalje sa svog putovanja Evropom i osvoji nagradu po svom izboru. U nagradnom takmičenju učestvuju mladi iz BiH koji, do 31. 08. 2014, na e -mail adresu info@EUIC.ba pošalju fotografije i kratku reportažu o svom putovanju zemljama Evropske unije. More...

## EU PROJEKTI

### Počela besplatna priprema za certifikaciju sistema upravljanja kvalitetom malih i srednjih preduzeća u BiH

Početak projekta koji finansira EU "EU podrška uvođenju sistema upravljanja kvalitetom – EU QMS BiH" čiji je cilj animiranje i podsticaj domaćih malih i srednjih preduzeća (MSP) u BiH da učestvuju u procesu certifikacije upravljanja kvalitetom održan je 5. juna u Sarajevu.

### "Kreativno povezivanje" - škole, kina, pozorišta i muzeji zajedno za obilježavanje stogodišnjice / opšti pregled projekata koje finansira EU u sklopu programa Sarajevo 2014

British Council u BiH organizovao je 16. juna prezentaciju četiri projekta pod zajedničkim nazivom "Kreativno povezivanje" u Historijskom muzeju Bosne i Hercegovine.

### Ambasador Sorensen i ministar Nović svečano pustili u upotrebu digitalne ortofoto mape BiH

Šef Delegacije EU u BiH i specijalni predstavnik EU ambasador Peter Sorensen i ministar civilnih poslova BiH Sredoje Nović svečano su 2. jula pustili u upotrebu nove digitalne ortofoto mape BiH na završnoj konferenciji projekta koji je finansirala EU "Izrada digitalnih ortofoto planova za područje BiH".

## VOX POPULI

**Albanija je nedavno postala službeni kandidat za članstvo u EU. To ostavlja BiH i Kosovo * kao posljednje na zapadnom Balkanu, bez službenog statusa kandidata za članstvo. Po Vašem mišljenju, jesu li izbori u oktobru prilika da zemlja krene naprijed na putu prema članstvu u EU?**

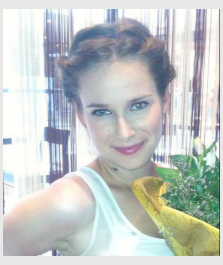

**Nadira Berbić**

Zenica

**Adna Bašić**

Sarajevo

**Edina Ferizović**

Bihać

## EU VIJESTI

### Trgovinske povlastice za Zapadni Balkan produžene za još pet godina

Evropska komisija je 26. juna usvojila prijedlog Uredbe za produženje nezavisnih trgovinskih povlastica za zemlje i teritorije koje sudjeluju ili su vezane za Proces stabilizacije i pridruživanja EU.

### Albaniji status kandidata za EU

Na sastanku Vijeća za opšte poslove, koji se održao 24. juna u Luksemburgu, šefovi diplomatija EU usaglasili su se – na osnovu preporuka Evropske komisije da Albaniji dodijele status kandidata za EU.


Delegacija Evropske unije u Bosni i Hercegovini, Skenderija 3a, 71000 Sarajevo, Bosna i Hercegovina

Tel: 00387 33 254 700, Fax: 00387 33 666 037

Websajt: europa.ba , Facebook: facebook.com/europa.ba , Twitter: twitter.com/eubih , Youtube: youtube.com/eubih , Email: delegation-bih@eeas.europa.eu

Za povratne informacije i komentare o Newsletter-u, molimo Vas kontaktirajte Nermina Podžića iz Tima za komunikacije putem e-maila: nermin.podzic@ext.eeas.europa.eu


Da biste vidjeli newsletter na Engleskom jeziku, kliknite ovdje .