Evropske perspektive

Newsletter Delegacije Evropske unije u Bosni i Hercegovini

Broj 8, August/Septembar 2014. godine

U FOKUSU

Evropska unija je opredijeljena pružanju pomoći BiH u oporavku od razornih poplava

„Hvala vam svima!“ - objavio je na svom Twitter profilu evropski komesar za proširenje Štefan Füle nakon Donatorske konferencije za Bosnu i Hercegovinu i Srbiju u Briselu. Komesar se na ovaj način zahvalio za skoro 1,85 milijardi eura koje su obećane na konferenciji. More...

Utisci Edite Đapo o učešću u Programu posjete Evropskoj uniji

Edita Đapo je u julu 2014. je posjetila Brisel i Strazbur u okviru EU programa posjetitelja (EUVP). Cilj EUVP-a je omogućiti mladim liderima, potencijalnim liderima u vladi, politici, medijima i drugim oblastima iz zemalja koje nisu članice EU da posjete institucije Evropske unije. More...

Performans u organizaciji EU Info Centra: Evropska budućnost Bosne i Hercegovine

Promotivnom šetnjom kroz centar Sarajeva i zajedničkim performansom na platou ispred Narodnog pozorišta Bosne i Hercegovine, grupa od 50 mladića i djevojaka poslala je poruke u kojima su izrazili želje za evropskom budućnošću Bosne i Hercegovine. More...

Učešće u Kreativnoj Evropi – dobre vijesti za one koji se bave kulturom u BiH

Bosna i Hercegovina je 22. jula potpisala Sporazum o učešću BiH u programu EU „Kreativna Evropa“. Potpisivanjem ovog Sporazuma BiH je dobila mogućnost da učestvuje u evropskom kreativnom prostoru, dok oni koji se bave kulturom u BiH će dobiti pristup fondu „Kreativna Evropa“ vrijednom 1.5 milijardi EUR. More...

EU PROJEKTI

Malim i srednjim preduzećima u Bosni i Hercegovini stiže značajna podrška

„Mala i srednja preduzeća (MSP) predstavljaju pokretače ekonomije budućnosti i, kao takva, sadrže u sebi potencijal za rast“, rekao je šef Delegacije Evropske unije u Bosni i Hercegovini i specijalni predstavnik EU, ambasador Peter Sorensen, na prezentaciji Fonda za podršku razvoju malih i srednjih preduzeća (ENEF) koja je održana 07. jula u Sarajevu.

EU nastavlja da podržava jačanje sistema javnih nabavki u BiH

Projekat koji finansira EU "Jačanje sistema javnih nabavki u Bosni i Hercegovini" zvanično je predstavljen 10. jula u Delegaciji Evropske unije u Bosni i Hercegovini u Sarajevu. Projekt će trajati 24 mjeseca i pomoći će provedbu novog Zakona o javnim nabavkama, koji je usvojen krajem aprila 2014. godine.

EU i UNDP pomažu poplavljenim zajednicama u Bosni i Hercegovini

Potpisivanjem Memoranduma o razumijevanju između šest opština u BiH koje su pogođene poplavama i Razvojnog programa Ujedinjenih nacija, otpočela je četvrta faza 2 miliona eura vrijednog projekta kojeg finansira Europska unija "Jačanje lokalne demokratije - LOD IV".

VOX POPULI

Međunarodna konferencija za pomoc poplavljenim područjima potvrdila je solidarnost sa BiH prikupljanjem pomoći u iznosu od 809,2 milion eura. Mislite li da će taj novac biti potrošen transparentno?

Gorica Bukić

Bihać

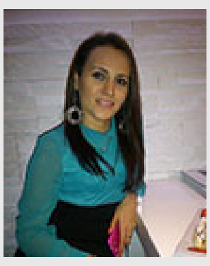

Sabina Dolić

Velika Kladuša

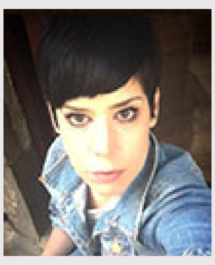

Manja Husbašić Bilić

Sarajevo

EU VIJESTI

Evropski parlament izabrao Jean-Claude Junckera za narednog predsjednika Evropske komisije

Sa 422 glasa za, Evropski parlament je tajnim glasanjem 15. jula izabrao Jean-Claude Junckera za predsjednika Evropske komisije koji će preuzeti dužnost 01. novembra 2014. godine i mandat u trajanju od pet godina.

Litvanija uvodi euro u januaru 2015. godine

Na sastanku Vijeća za opšte poslove 23. Jula, proslavljen je ulazak Litvanije u eurozonu. Ministri su također razgovarali i o programu talijanskog predsjedavanja EU i srednjoročnom pregledu strategije Evropa 2020.

Delegacija Evropske unije u Bosni i Hercegovini, Skenderija 3a, 71000 Sarajevo, Bosna i Hercegovina

Tel: 00387 33 254 700, Fax: 00387 33 666 037
Websajt: europa.ba , Facebook: facebook.com/europa.ba , Twitter: twitter.com/eubih , Youtube: youtube.com/eubih ,
Email: delegation-bih@eeas.europa.eu

Za povratne informacije i komentare o Newsletter-u, molimo Vas kontaktirajte Nermina Podžića iz Tima za komunikacije putem e-maila: nermin.podzic@ext.eeas.europa.eu

Da biste vidjeli newsletter na Engleskom jeziku, kliknite ovdje .