

# Projekat za Tehničko izviđanje

Nivo prioriteta:

**1****P= 12163m<sup>2</sup>**Status: **Projekat dat donatoru / na tenderu**Investitor: **EU - IPA 2**

## Zabrdje - Brdo, groblje

**ID\_ 52202**

**LOKACIJA** Zabrdje - Brdo, groblje  
nalazi se oko 25.00km sjeverno  
od mjesta Cajnice

### REPUBLIKA SRPSKA

Kanton:

Općina/Opština: **Cajnice**Lokalna zajednica: **Zabrdje**

Nivo ugroženosti zajednice:

**Niski**

Nivo koristi:

**I**

Nivo opasnosti:

**VISOKI**

Datum projekta:

**08.09.2016**

# OBRAZLOZENJE PROJEKTA

---

## 1. SOCIOEKONOMSKI UTICAJ

Rizične površine su po naravi crnogorična šuma, dok je manji dio zarasli pašnjak u privatnom vlasništvu. Od najbližih kuća u selu Brdo udaljene su oko 5 metara. U RP 1 nalazi se seosko groblje, dok je RP 2 na dijelu kolskog puta Brdo-Zabrđe. U prijeratnom periodu površine su se koristile za sječu tehničkog drveta, ispašu stoke i branje ljekobilja. Navedene površine se trenutno zbog postojanja minske opasnosti ne koristi ni u kakve svrhe, a najviše je ugroženo lokalno stanovništvo koje živi u blizini rizičnih površina, čuva stoku i obrađuje poljoprivredna zemljišta, i time se dovodi u opasnost od mina. Tehničkim izviđanjem predmetne lokacije redukovala bi se sumnjiva površina, zemljište privelo namjeni čime bi se stvorili ekonomski uslovi za egzistenciju povratnika i otklonila bi se svakodnevna minska opasnost koja vlada na ovom području.

Broj neposredno ugroženih osoba i povremenih korisnika: **20**

Broj korisnika nakon realizacije projekta: **20**

## 2. PRIORITETIZACIJA

### NIVO OPASNOSTI

**V - VISOKI**

Područje je bilo između linija konfrontacije, zemljište se ne koristi, postoje zapisnici o minskim poljima i/ili postoji ucesnik ili vjerodostojan svjedok miniranja i vidljivi tragovi moguće minske opasnosti.

### NIVO KORISTI: I

#### KRITERIJ

##### H.1.2 INFRASTRUKTURA

Deminiranje radi obnove i rekonstrukcije objekata infrastrukture kao što su: trasa puteva, elektromreža, vodovod, gasne i telefonske instalacije sa pratećim sadržajima i sa propisanim zaštitnim pojasom, kao i

---

## KARAKTERISTIKE TERENA

Vrsta okruženja:	Seosko
Vegetacija:	Trava Suma Zbunje
Zagađenost:	Panjevi
Vrsta tla:	Zemlja Glina Krecnjak
Nagib:	Ravno Blagi uspon
Tvrdoća tla:	Mekano Srednje tvrdoće

### Postojanje fizickih prepreka:

Ne postoje fizičke prepreke.

## PRIJEDLOG OPERACIJA I MOGUĆIH METODA RADA

---

Metoda rada: **Manuelno**  
Dubina uklanjanja MES-a: **Standardna**  
Mogućnost spaljivanja: **Ne**  
Postojanje fortifikacijskih objekata: **Ne**  
Broj kuca: **0**

## FOTOGRAFIJA KANDIDOVANOG PROJEKTA

---



Fotografisano sa tačke 6587730 4830580 pod uglom od 260 stepeni a pravac



Tel: + 387 33 253 800  
Fax: + 387 33 464 565  
www.bhmac.org

# Technical Survey Project

# Zabrdje - Brdo, cemetery

ID\_52202



Location: Zabrdje - Brdo, cemetery  
is situated approx. 25.00 km north  
Cajnice

## REPUBLIKA SRPSKA

Municipality: **Cajnice**  
Local community: **Zabrdje**

Level of priority:

1

A= 12163m<sup>2</sup>

Status: **Project given to a donor/tender**

Investor: **EU - IPA 2**

Level of Impact in community: **Low**

Level of Use:

I

Threat Level:

**HIGH**

Project date:

**08.09.2016**

## PROJECT DESCRIPTION

---

### 1. SOCIOECONOMIC IMPACT:

Risk areas are coniferous forests and small part of areas is overgrown pasture privately owned. It is situated about 50 m from the nearest reconstructed houses of village Brdo. There is cemetery in RP1 while RP2 is on one part of the road. In the pre-war period the area was used for wood cutting, cattle breeding and picking herbs. These areas are not used due to mine threat. The most affected is local population that lives in the vicinity of the risk areas, breeds cattle and cultivates agricultural land.

Technical survey of subject location would reduce suspected area, land will be put in use again which would create economic conditions for safe existence of returnees and would eliminate daily mine threat.

Number of directly impacted persons and occasional users: **20**

Number of users after project implementation: **20**

### 2. PRIORITISATION:

#### THREAT LEVEL

**H - HIGH**

Area was between confrontation lines; area is disused; there are minefield records and/or participant or witness of mining and visible traces of possible mine risk

#### LEVEL OF USE: **I**

##### CRITERIA

**H.1.2 -  
INFRASTRUCTURE**

Demining for the reasons of rehabilitation and reconstruction of infrastructural facilities: roads, electricity networks, water pipelines, gas and telephone installations with accompanying facilities

## FIELD CHARACTERISTICS

---

Type of environment:	<b>Rural</b>
Vegetation:	<b>Grass , Forest , Bushes</b>
Contamination:	<b>Trunks</b>
Soil type:	<b>Clay , Limestone , Soil</b>
Slope:	<b>Flat , Mild</b>
Soil hardness:	<b>Soft , Medium</b>

### PHYSICAL OBSTACLES:

There are no physical obstacles.

## PROPOSAL FOR OPERATIONS AND POSSIBLE WORK METHODS

Work methods:	<b>MANUAL</b>
Depth of EOD removal:	<b>Standard</b>
Possibility of burning:	<b>No</b>
Presence of fortification facilities:	<b>No</b>
Number of houses:	<b>0</b>

## PHOTOGRAPHY OF PROPOSED PROJECT



Photo taken from the point 6587730 4830580, under the angle of 260 degrees, direction marked on the map with blue arrow.

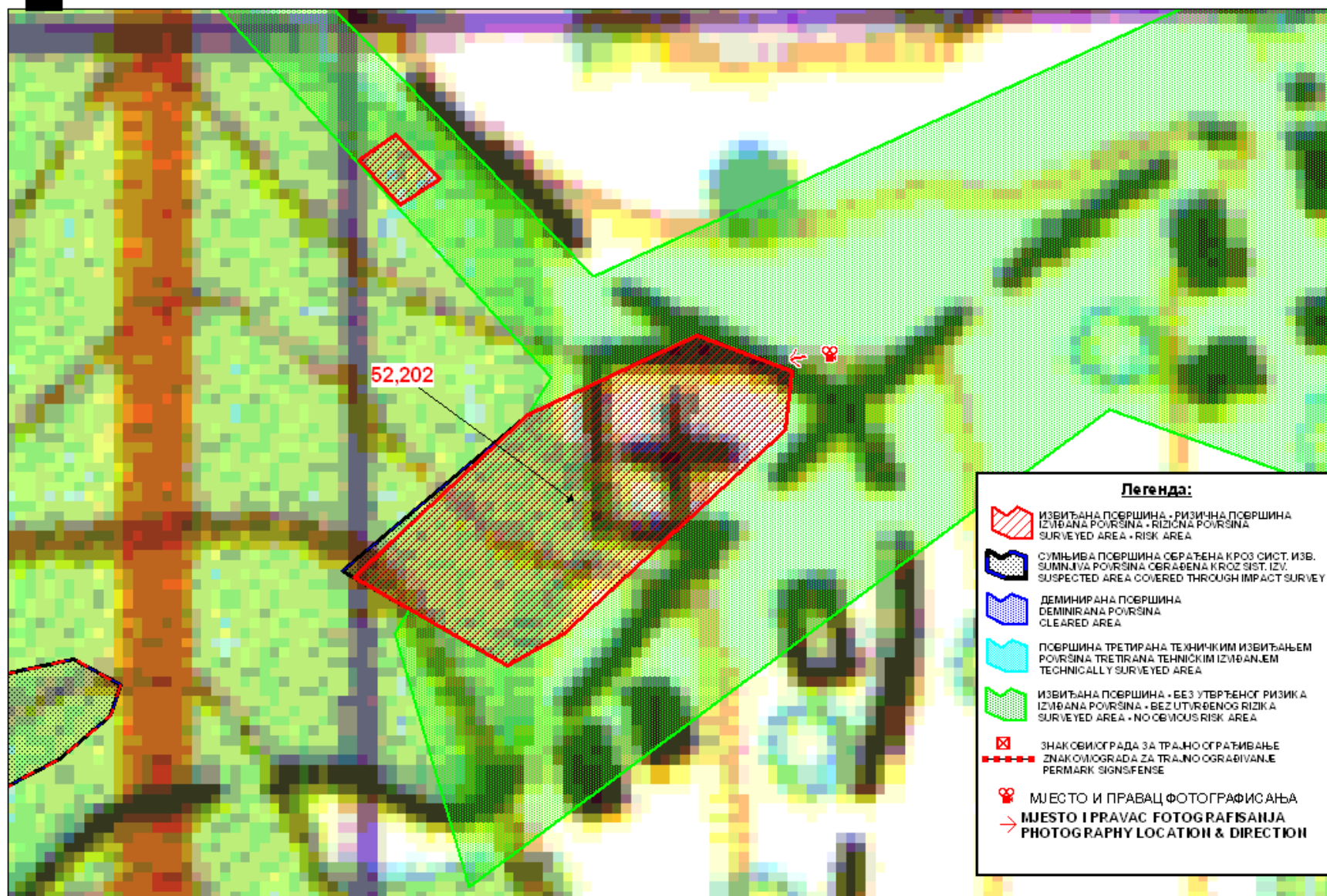

ПРИПРЕМА И ШТАМПА: БНМАЦ КАНЦЕЛАРИЈА БАЊА ЛУКА  
PREPARED AND PRINTED BY: BHMAC BANJA LUKA OFFICE

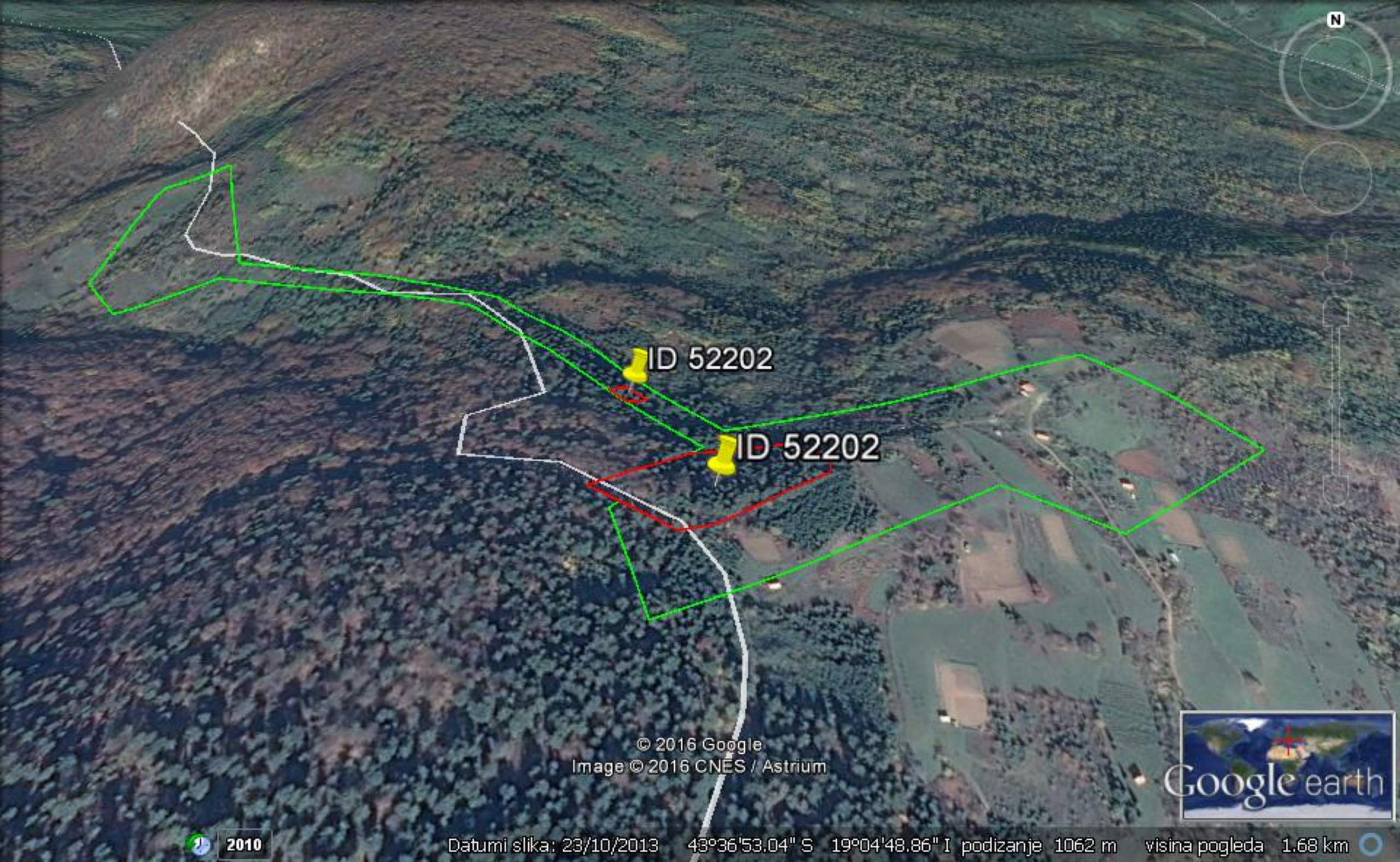

© 2016 Google  
Image © 2016 CNES / Astrium



2010

Datumi slika: 23/10/2013 43°36'53.04" S 19°04'48.86" I podizanje 1062 m visina pogleda 1.68 km