

Projekat za Čišćenje

Nivo prioriteta:

1**P= 13525 m²**Status: **Projekat dat donatoru / na tenderu**Investitor: **EU 2016**

Gradina-Grljevac-Kremenac

ID_ 8327

LOKACIJA Gradina-Grljevac-Kremenac
nalazi se oko 8,00 km istocno
od mjesta Vrnograc

FEDERACIJA BiH

Kanton: **UNSKO SANSKI**Općina/Opština: **Velika Kladusa**Lokalna zajednica: **Gradina**Nivo ugroženosti zajednice: **Visoki**Nivo koristi: **I**Nivo opasnosti: **VISOKI**Datum projekta: **21.07.2016**

OBRAZLOZENJE PROJEKTA

1. SOCIOEKONOMSKI UTICAJ

Predmetna lokacija je djelom sumsko područje a djelom poljoprivredno zemljište i smještena je na granici sa Republikom Hrvatskom. Useljeni stambeni objekti su oko 870 m od lokacije. Nakon provedenih operacija ciscenja stvorili bi se uslovi za sigurnu eksploataciju sumskih resursa, te korištenje površine za ispasu stoke i lov, a pripadnicima Granicne policije bi se omogućilo sigurno i efikasno obavljanje poslova.

Broj neposredno ugroženih osoba i povremenih korisnika:	20
Broj korisnika nakon realizacije projekta:	10

2. PRIORITETIZACIJA

NIVO OPASNOSTI

V - VISOKI

Lokacije za koje postoje indicije o postojanju mine PROM. Indicije podrazumjevaju evidentirane minske nesrece, prihvatljive zapisnike ili vjerodostojne svjedoke.

NIVO KORISTI: I

KRITERIJ

H.1.4 EKONOMSKI RESURSI

Deminiranje poljoprivrednog zemljišta, odjela suma ogrijevnog drveta i drugih prirodnih resursa neophodnih za egzistenciju lokalnog stanovništva u ugroženim

KARAKTERISTIKE TERENA

Vrsta okruženja:	Seosko
Vegetacija:	Suma Zbunje
Vrsta tla:	Zemlja
Nagib:	Ravno Blagi uspon
Tvrdoća tla:	Mekano

PRIJEDLOG OPERACIJA I MOGUĆIH METODA RADA

Metoda rada:	Manuelno
Dubina uklanjanja MES-a:	Standardna
Mogućnost spaljivanja:	Ne
Postojanje fortifikacijskih objekata:	Ne
Broj kuća:	



Fotografisano sa tacke Y 5 582 987 X 5 003 482 pod uglom od 242 stepeni a pravac fotografisanja od tacke oznacen je na karti strelicom.

Mine Clearance Project

Gradina-Grljevac-Kremenac

ID_8327



Location: Gradina-Grljevac-Kremenac
is situated approx. 8.00 km east
Vrnograc

FEDERACIJA BiH

Canton: **UNSKO SANSKI**

Municipality: **Velika Kladusa**

Local community: **Gradina**

Level of priority:

1

A= 13525m²

Status: **Project given to a donor/tender**

Investor: **EU 2016**

Level of Impact in community: **High**

Level of Use: **I**

Threat Level: **HIGH**

Project date: **21.07.2016**

PROJECT DESCRIPTION

1. SOCIOECONOMIC IMPACT:

The location is partly forested area and partly agricultural land and is located on the border with the Republic of Croatia. Inhabited housing facilities are about 870 meters from the location. After conducting the operations of clearance, it would be created conditions for the safe exploitation of forest resources and the use of land for cattle grazing and hunting and also for members of the Border Police would enable safe and efficient performance.

Number of directly impacted persons and occasional users: **20**

Number of users after project implementation: **10**

2. PRIORITISATION:

THREAT LEVEL

H - HIGH

There are indications of PROM mines on the location. Indications mean that are for location available data on mine incidents/accidents, minefield records or reliable witnesses

LEVEL OF USE: **I**

CRITERIA

H.1.4 - ECONOMIC RESOURCES

Demining of agricultural land, parts of forests with firewood and other natural resources necessary for the livelihood of local population in impacted communities

FIELD CHARACTERISTICS

Type of environment:	Rural
Vegetation:	Forest , Bushes
Soil type:	Soil
Slope:	Flat , Mild
Soil hardness:	Soft

PHYSICAL OBSTACLES:

PROPOSAL FOR OPERATIONS AND POSSIBLE WORK METHODS

Work methods:	MANUAL
Depth of EOD removal:	Standard
Possibility of burning:	No
Presence of fortification facilities:	No
Number of houses:	

PHOTOGRAPHY OF PROPOSED PROJECT



Photo taken from the point Y 5 582 987 X 5 003 482 at the angle of 242 degrees, direction marked on the map with an arrow.

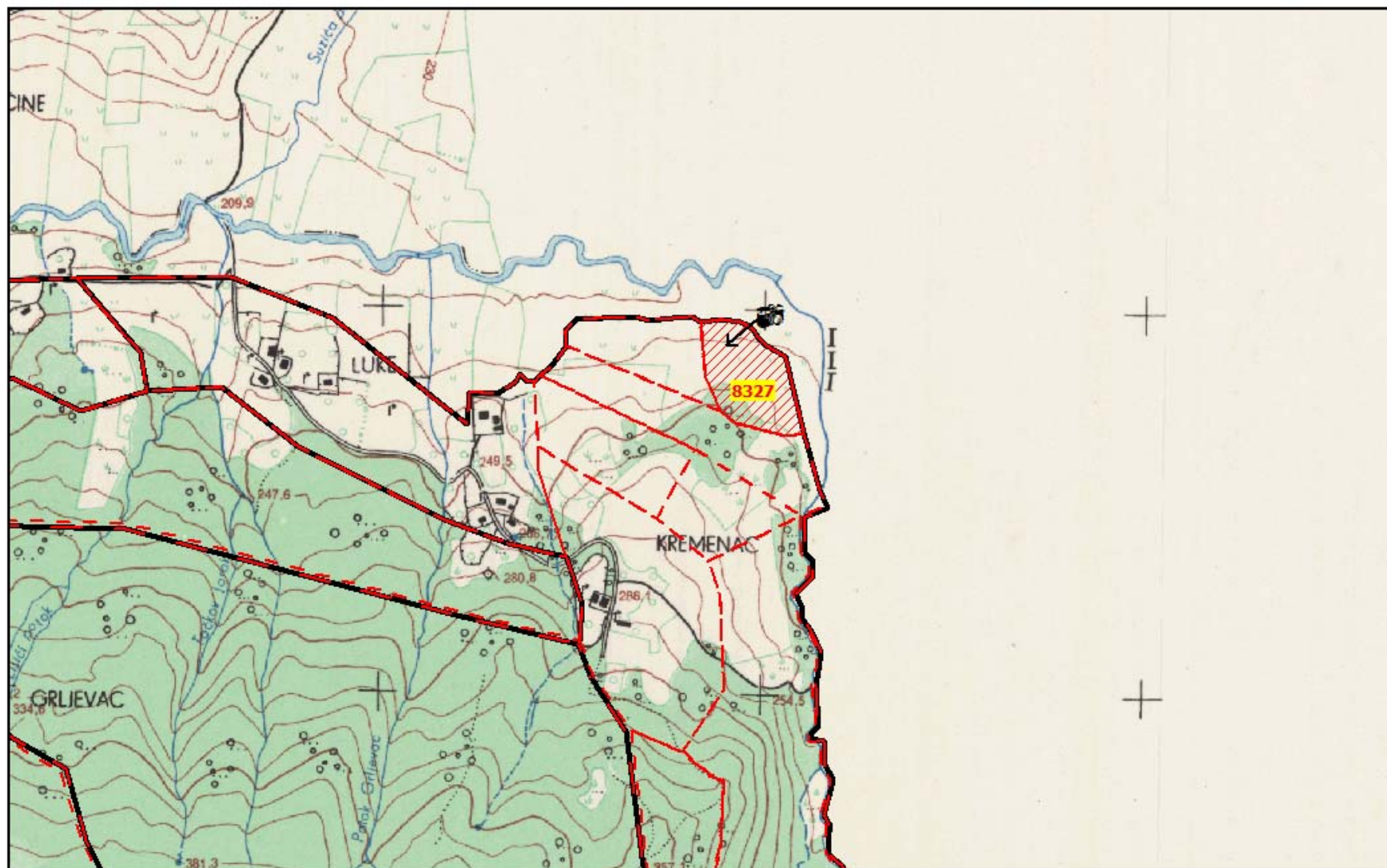

PRIPREMA I ŠTAMPA BHM MAC SARAJEVO

LEGENDA

- | | | | |
|--|--------------------|--|-----------------------|
| | SUMNJIVA POVRŠINA | | TRAJNO OBILJEŽAVANJE |
| | RIZIČNA POVRŠINA | | MJESTO FOTOGRAFISANJA |
| | OČIŠĆENA POVRŠINA | | |
| | TEHNIČKO IZVIĐANJE | | |



© 2016 Google

Image © 2016 CNES / Astrium

Google earth

2005

Imagery Date: 5/28/2016 45°10'12.83" N 16°02'43.67" E elev 233 m eye alt 3.88 km