

# Projekat za Tehničko izviđanje

Nivo prioriteta:

**1****P= 79968 m<sup>2</sup>**Status: **Projekat dat donatoru / na tenderu**Investitor: **EU 2016**

## Rajnovaca

**ID\_ 9361****LOKACIJA Rajnovaca****nalazi se oko 8.00 km sjeveroistocno  
od mjesta Bosanska Krupa**

### FEDERACIJA BiH

Kanton: **UNSKO SANSKI**Općina/Opština: **Bosanska Krupa**Lokalna zajednica: **Ivanjska**

Nivo ugroženosti zajednice:

**Visoki**

Nivo koristi:

**I**

Nivo opasnosti:

**VISOKI**

Datum projekta:

**06.09.2016**

# OBRAZLOZENJE PROJEKTA

---

## 1. SOCIOEKONOMSKI UTICAJ

Tehnickim izvidjanjem predmetne lokacije ostvarili bi se sigurni uvjeti za povratak stanovništva koji su živjeli na ovom prostoru prije rata i koji su se uglavnom bavili poljoprivredom i uzgojem domaćih životinja te vrsili eksploataciju sumskih dobara i kupili sumske plodove. Predmetna lokacija se nalazi u neposrednoj blizini seoske crkve gdje se okupljaju mještani i gosti.

Broj neposredno ugroženih osoba i povremenih korisnika: **20**

Broj korisnika nakon realizacije projekta: **30**

## 2. PRIORITETIZACIJA

### NIVO OPASNOSTI

**V - VISOKI**

Područje je bilo između linija konfrontacije, zemljište se ne koristi, postoje zapisnici o minskim poljima i/ili postoji učešnik ili vjerodostojan svjedok miniranja i vidljivi tragovi moguće minske opasnosti.

### NIVO KORISTI: **I**

#### KRITERIJ

##### **H.1.4 EKONOMSKI RESURSI**

Deminiranje poljoprivrednog zemljišta, odjela suma ogrijevnog drveta i drugih prirodnih resursa neophodnih za egzistenciju lokalnog stanovništva u ugroženim zajednicama.

---

## KARAKTERISTIKE TERENA

|                  |                                       |
|------------------|---------------------------------------|
| Vrsta okruženja: | <b>Seosko</b>                         |
| Vegetacija:      | <b>Pojedinacno drveće Suma Zbunje</b> |
| Zagadjenost:     | <b>Panjevi</b>                        |
| Vrsta tla:       | <b>Zemlja</b>                         |
| Nagib:           | <b>Blagi uspon Veliki uspon</b>       |
| Tvrdoća tla:     | <b>Mekano Srednje tvrdoće</b>         |

---

## PRIJEDLOG OPERACIJA I MOGUĆIH METODA RADA

---

|                                       |                   |
|---------------------------------------|-------------------|
| Metoda rada:                          | <b>Manuelno</b>   |
| Dubina uklanjanja MES-a:              | <b>Standardna</b> |
| Mogućnost spaljivanja:                | <b>Ne</b>         |
| Postojanje fortifikacijskih objekata: | <b>Ne</b>         |
| Broj kuća:                            |                   |

## FOTOGRAFIJA KANDIDOVANOG PROJEKTA

---



Fotografisano sa tacke: Y 5 595 900 X 4 983 260, pod uglom od 230°, a pravac

# Technical Survey Project

**Rajnovaca**

**ID\_9361**



Location: Rajnovaca  
is situated approx. 8.00 km northeast  
Bosanska Krupa

**FEDERACIJA BiH**

Canton: **UNSKO SANSKI**

Municipality: **Bosanska Krupa**

Local community: **Ivanjska**

Level of priority:

**1**

**A= 79968m<sup>2</sup>**

Status: **Project given to a donor/tender**

Investor: **EU 2016**

Level of Impact in community: **High**

Level of Use: **I**

Threat Level: **HIGH**

Project date: **06.09.2016**

## PROJECT DESCRIPTION

---

### 1. SOCIOECONOMIC IMPACT:

Technical survey of subject location could create conditions for safe return of locals which lived here before the war and worked in agriculture, cattle breeding, exploitation of forest resources and picked forest fruits. The subject location is near church where locals are gathering.

Number of directly impacted persons and occasional users: **20**

Number of users after project implementation: **30**

### 2. PRIORITISATION:

#### THREAT LEVEL

**H - HIGH**

Area was between confrontation lines; area is disused; there are minefield records and/or participant or witness of mining and visible traces of possible mine risk

#### LEVEL OF USE: **I**

#### CRITERIA

**H.1.4 - ECONOMIC RESOURCES**

Demining of agricultural land, parts of forests with firewood and other natural resources necessary for the livelihood of local population in impacted communities

## FIELD CHARACTERISTICS

---

|                      |  |
|----------------------|--|
| Type of environment: | <b>Rural</b>                           |
| Vegetation:          | <b>Wooded sparse , Forest , Bushes</b> |
| Contamination:       | <b>Trunks</b>                          |
| Soil type:           | <b>Soil</b>                            |
| Slope:               | <b>Mild , Steep</b>                    |
| Soil hardness:       | <b>Soft , Medium</b>                   |

### PHYSICAL OBSTACLES:

## PROPOSAL FOR OPERATIONS AND POSSIBLE WORK METHODS

---

|                                       |                 |
|---------------------------------------|-----------------|
| Work methods:                         | <b>MANUAL</b>   |
| Depth of EOD removal:                 | <b>Standard</b> |
| Possibility of burning:               | <b>No</b>       |
| Presence of fortification facilities: | <b>No</b>       |
| Number of houses:                     |                 |

## PHOTOGRAPHY OF PROPOSED PROJECT

---



Photo taken from the point Y 5 595 900 X 4 983 260 under the angle of 230 degrees, direction marked on the map with blue arrow.

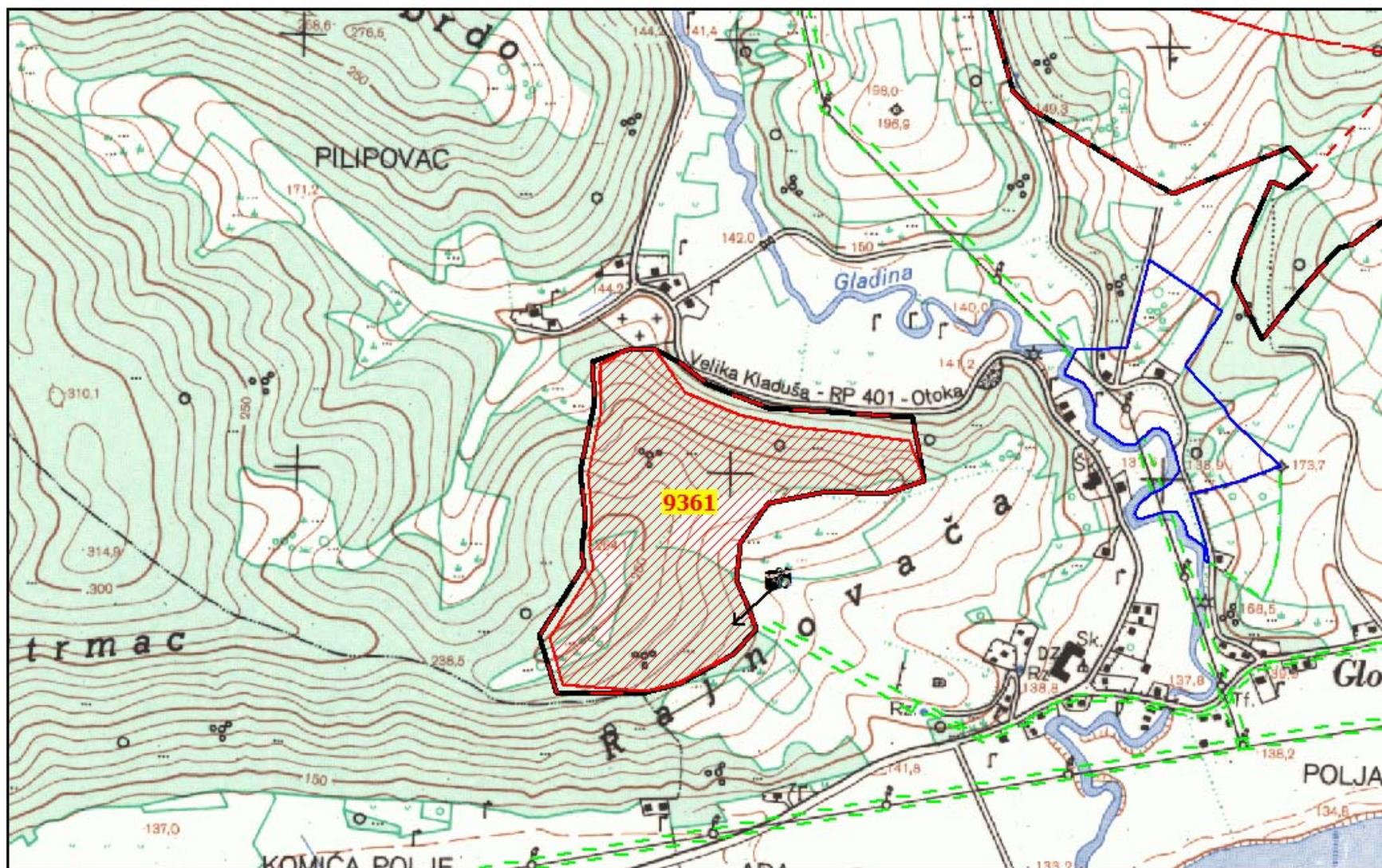

PRIPREMA I ŠTAMPA BHM MAC SARAJEVO

#### LEGENDA

- |  |                    |  |                       |
|--|--------------------|--|-----------------------|
|  | SUMNJIVA POVRŠINA  |  | TRAJNO OBLJEŽAVANJE   |
|  | RIZIČNA POVRŠINA   |  | MJESTO FOTOGRAFISANJA |
|  | OČIŠĆENA POVRŠINA  |  |                       |
|  | TEHNIČKO IZVIĐANJE |  |                       |

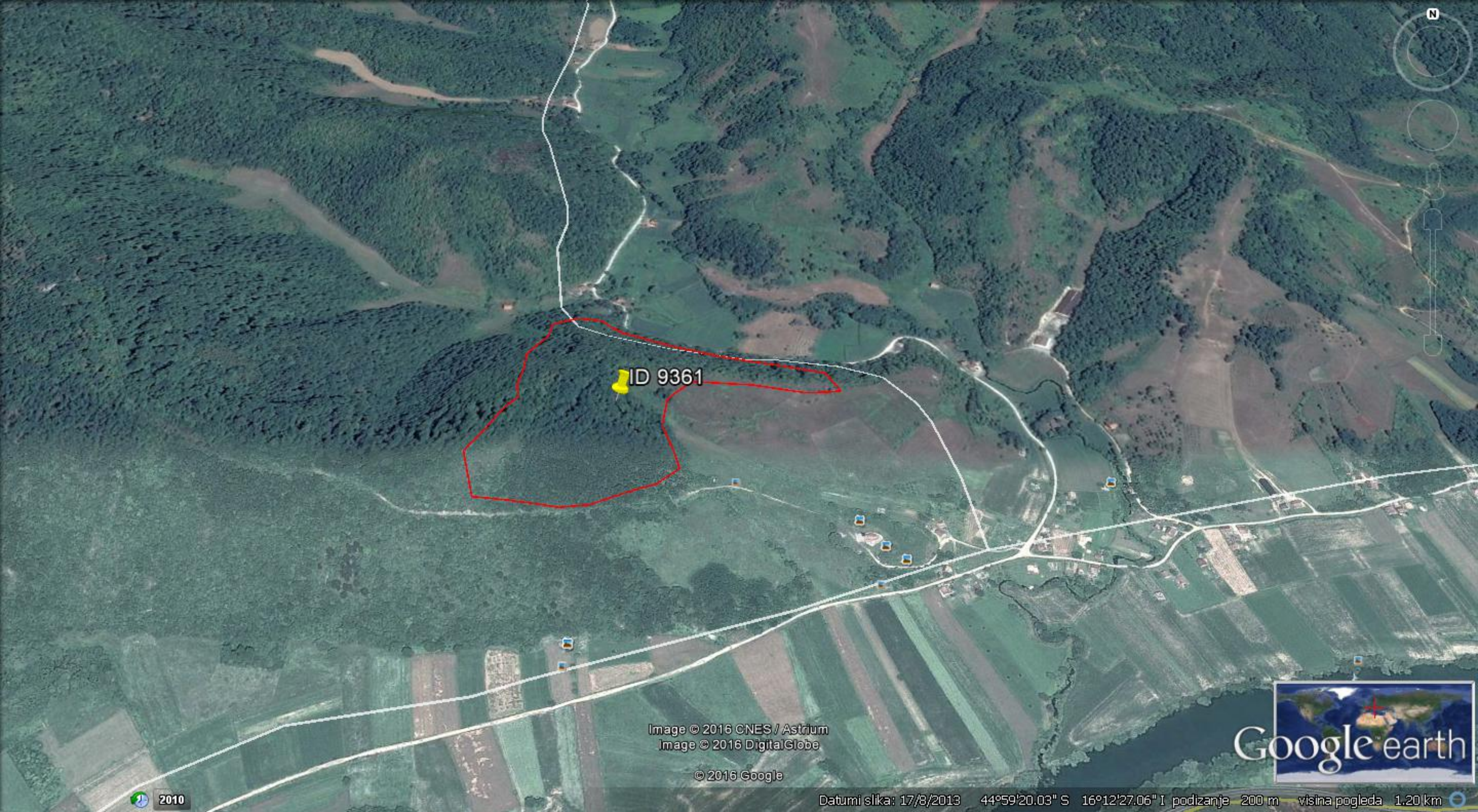

ID 9361

Image © 2016 CNES / Astrium  
Image © 2016 DigitalGlobe

© 2016 Google

2010

Datumi slika: 17/8/2013 44°59'20.03" S 16°12'27.06" I podizanje 200 m visina pogleda 1.20 km

